VALSTYBINĖ DARBO INSPEKCIJA
PRIE LR SOCIALINĖS APSAUGOS IR DARBO MINISTERIJOS

НЕ УПОТРЕБЛЯЙ АЛКОГОЛЬ НА РАБОТЕ – НЕ РИСКУЙ ВСЕМ

ИНФОРМАЦИОННАЯ КАМПАНИЯ 2012-2013 Г.

СТАТИСТИКА ТЯЖЕЛЫХ И СМЕРТЕЛЬНЫХ ТРАВМ, КОГДА ПОТЕРПЕВШИЕ БЫЛИ В НЕТРЕЗВОМ СОСТОЯНИИ

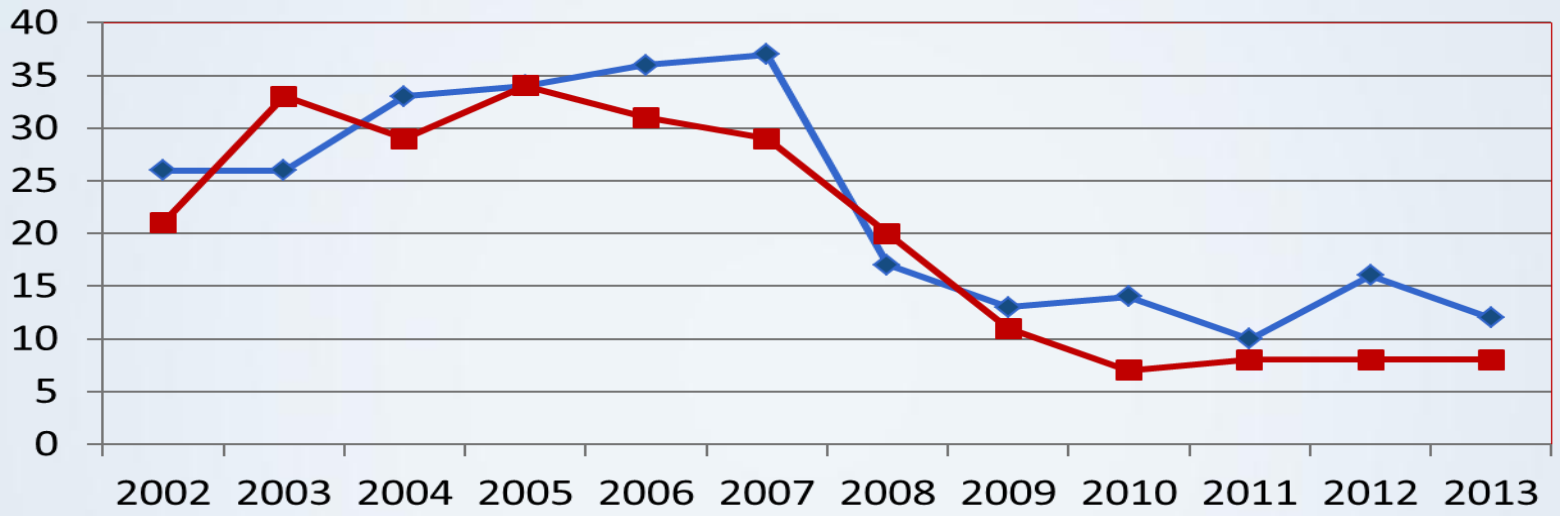

ДИНАМИКА КОЛИЧЕСТВА ТРАВМ:

тяжелые травмы: **37** (2007 г.) - **12** (2013 г.)
смертельные травмы: **34** (2005 г.) – **8** (2013 г.)

За 2002-2013 г. на предприятиях и в организациях пострадали 515 нетрезвых работников, 238 из них – смертельно. "Пик" в 2004-2007 г.: треть из погибших на работе были в нетрезвом состоянии.

ПРОГРАММА (МЕЖВЕДОМСТВЕННЫЙ ПЛАН) ПО БОРЬБЕ С УПОТРЕБЛЕНИЕМ АЛКОГОЛЯ И ТАБАКА

Средство –

- расширять знания работодателей и работников об отрицательных последствиях употребления алкоголя на работе;
- распространять информацию о несчастных случаях на работе, когда потерпевшие были в нетрезвом состоянии, и их последствиях;
- информировать об этих случаях на интернет-сайте Инспекции труда, в средствах массовой информации, также информировать работодателей (конкретного сектора экономической деятельности);
- опубликовывать списки предприятий, сотрудники которых пострадали на работе будучи в нетрезвом состоянии.

МЕРОПРИЯТИЯ ИНСПЕКЦИИ ТРУДА. СЕМИНАРЫ (I)

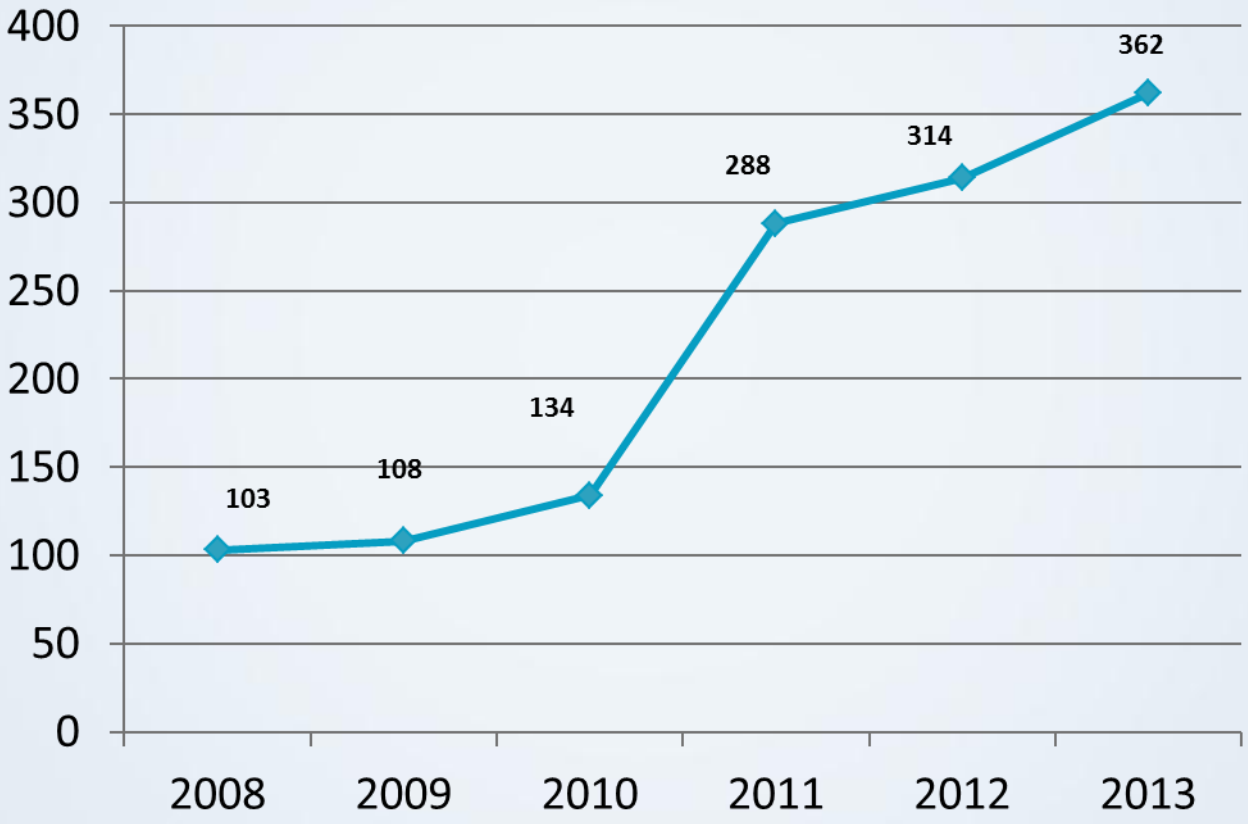

МЕРОПРИЯТИЯ ИНСПЕКЦИИ ТРУДА. СЕМИНАРЫ (II)

Воздействие употребления алкоголя на работе. Основные акценты, которых подчеркивают инспекторы на семинарах работодателям и представителям безопасности труда:

- негативное влияние алкогольного опьянения на качество работы, т.е. отсутствие рабочего на рабочем месте, снижение производительности труда, увеличение риска несчастных случаев и т.д.;
- секторы экономической деятельности/рабочие места с повышенным риском употребления алкоголя во время работы (строительство, деревообрабатывающие предприятия, сельское хозяйство);
- факторы травматизма (падение с высоты, электротравмы, воздействие движущихся механизмов);
- ответственность работодателя (Административный кодекс);
- процедура отстранения от работы нетрезвых работников.

МЕРОПРИЯТИЯ ИНСПЕКЦИИ ТРУДА. МЕТОДОЛОГИЧЕСКИЙ МАТЕРИАЛ ИНСПЕКТОРАМ

Darbo atlikimas

Alkoholio vartojimas gali įvairiai paveikti žmogaus gebėjimą atlikti darbą.

- Yra įrodyta, kad paveikiama bendroii iudėiimo koordinaciia. dėmesvs ir reakcijos laikas.
- Asmeniui, dirbančiam paveiktar
  jo atlikimo tikslumas.
- Darbo užduotys atliekamos lėčia
  paveikia visą darbo rezultatyvun
- Šią tendenciją patvirtina darbuo
  nurodantys, kad sumažėjo jų pa
- Užsienio ekspertai pateikia įroc
  gėrusių daugiausiai, mėnesio la
  veiklos įvertinimus.

VALSTYBINĖ DARBO INSPEKCIJA
PRIE LR SOCIALINĖS APSAUGOS IR DARBO MINISTERIJOS

- Administracinių teisė

- Neblaivaus arba apsvaigu
  darbuotojo, dirbančio pa
  užtraukia baudą darbda
  5000 Lt (41 straipsnio 4 d
- Neblaivaus arba apsvaigu
  darbuotojo buvimas darb
  patalpose ar teritorijoje
  darbuotojo vengimas pas
  – užtraukia baudą darbu
- Neblaivaus arba apsvaigu
  darbuotojo nenušalinima
  jo įgaliotam asmeniui nu

VALSTYBINĖ DARBO INSPEK
PRIE LR SOCIALINĖS APSAUGOS IR DARBO MINIS

Sunkių ir mirtinų nelaimingų atsitikimų darbe, kai nukentėjusieji patyrė traumas būdami neblaivūs, pasiskirstymas pagal įmonių ekonominių veiklų rūšis

Ekonominė veikla	Nelaimingų atsitikimų darbe, kai nukentėjusieji buvo neblaivūs							
	Sunkūs				Mirtini			
	2010 m.		2011 m.		2010 m.		2011 m.	
	atv.	%	atv.	%	atv.	%	atv.	%
Statyba	9	65	7	70	0	0	4	50
Apdirbamoji gamyba	1	7	2	20	2	29	1	12,5
Miškininkystė ir medienos ruoša	0	0	0	0	2	29	0	0
Transportas	1	7	0	0	1	14	0	0
Žemės ūkis	1	7	0	0	2	29	1	12,5
Kasyba ir karjerų eksploatavimas	0	0	0	0	0	0	1	12,5
Prekyba	1	7	0	0	0	0	1	12,5
Vandens tiekimas, nuotekų valymas, atliekų tvarkymas ir regeneravimas	1	7	0	0	0	0	0	0
Nekilnojamo turto operacijos	0	0	1	10	0	0		
Iš viso	14	-	10	-	7	-	8	-

VALSTYBINĖ DARBO INSPEKCIJA
PRIE LR SOCIALINĖS APSAUGOS IR DARBO MINISTERIJOS

VALSTYBINĖ DARBO INSPEKCIJA
PRIE LR SOCIALINĖS APSAUGOS IR DARBO MINISTERIJOS

МЕРОПРИЯТИЯ ИНСПЕКЦИИ ТРУДА. МЕТОДОЛОГИЧЕСКИЙ МАТЕРИАЛ

РАБОТОДАТЕЛЯМ:

- рекомендация “Отстранение от работы в связи с алкогольным опьянением или с употреблением психотропных препаратов“;
- памятка “Если на работе нетрезвый работник”;
- рекомендация по удалению риска алкогольного опьянения на предприятиях и в организациях”;
- вопросник для проверки еффективности мер превенции несчастных случаев на работе в связи с употреблением алкоголя.

РАБОТНИКАМ:

- памятка “Нетрезый на работе – какие последствия”.

МЕРОПРИЯТИЯ ИНСПЕКЦИИ ТРУДА. ВОПРОСНИК

ДЛЯ ПРОВЕРКИ ЕФФЕКТИВНОСТИ МЕР ПРЕВЕНЦИИ НЕСЧАСТНЫХ СЛУЧАЕВ НА РАБОТЕ В СВЯЗИ С УПОТРЕБЛЕНИЕМ АЛКОГОЛЯ

KLAUSIMYNAS DARBDAVIUI PASITIKRINTI, KAIP ĮMONĖJE ĮGYVENDINAMOS SU NEBLAIVUMU DARBE SUSIJUSIŲ NELAIMINGŲ ATSITIKIMŲ DARBE (AVARIJŲ) PREVENCIJOS PRIEMONĖS

Eil. Nr.	Klausimai	Taip	Ne	Neaktualu
1.	Ar įmonėje parengtas neblaivumo darbe prevencijos planas?	☐	☐	☐
1.1.	Ar rengiant neblaivumo darbe prevencijos planą atsižvelgta į profesinių sąjungų, darbo tarybų, darbuotojų saugos ir sveikatos komitetų, darbuotojų atstovų saugai ir sveikatai nuomonę?	☐	☐	☐
1.2.	Ar įmonės darbuotojai supažindinti su neblaivumo darbe prevencijos planu?	☐	☐	☐
2.	Ar lokaliniais teisės aktais tvarkomaisiais dokumentais patvirtinta nuolatinė Neblaivumo darbe prevencijos komisija, suteikiant jai įgaliojimus tikrinti, surašyti nušalinimo nuo darbo aktus, siuntimus neblaivumui (apsvaigimui) nustatyti ir pan.?	☐	☐	☐
3.	Ar darbdavys laikosi reikalavimo neleisti dirbti ir nemokėti darbuotojui darbo užmokesčio tą dieną (pamainą), kai darbuotojas darbe pasirodė neblaivus, apsvaigęs nuo narkotinių ar toksinių medžiagų?	☐	☐	☐
4.	Ar darbuotojai informuoti apie teisės aktuose numatytą atsakomybę esant neblaiviam (apsvaigusiam) darbe:	☐	☐	☐
4.1.	kad jis privalės atlyginti visą jo/jo veiksmais padarytą žalą, jei žala bus padaryta esant neblaivam arba apsvaigusiam nuo narkotinių ar toksinių medžiagų;	☐	☐	☐

МЕРОПРИЯТИЯ ИНСПЕКЦИИ ТРУДА. ПРЕДПРИЯТИЯ, НА КОТОРЫХ ПОСТРАДАЛИ НЕТРЕЗВЫЕ РАБОТНИКИ (I)

Но.	Название предприятия	Екон. деятельность	Количество работников	Проффесия работника	Каличество этанола в крови пострадавшего (промилле)	Обстоятельства
1.	ЗАО „Ritista“ (Гинеийтишкес, Вильнюсский р.)	Покрытие полов и стен	14	Неквалифицированный работник	2,69 ‰	**Погиб** во время пожара
2.	ЗАО„Laukgusta“ (Варена)	Грузовой транспорт	28	Механик менеджер	2,17 ‰	Упал через отверстие подвесного потолка (4,4 м) и **тяжело пострадал**
...	...	...	...	...		...
21.	ЗАО„Vilniaus dobilas” Вильнюс	Транспорт	46	Водитель	3,5 ‰	**Погиб** при пожаре грузовика

МЕРОПРИЯТИЯ ИНСПЕКЦИИ ТРУДА. ПРЕДПРИЯТИЯ, НА КОТОРЫХ ПОСТРАДАЛИ НЕТРЕЗВЫЕ РАБОТНИКИ (II)

Valstybinė darbo inspekcija - Internet Explorer

http://www.vdi.lt/Tekstai/Tekstai_Temos.aspx?Tema_ID=5

File Edit View Favorites Tools Help

VALSTYBINĖ DARBO INSPEKCIJA
PRIE SOCIALINĖS APSAUGOS IR DARBO MINISTERIJOS

EN EPDS

Apie VDI | Struktūra ir kontaktai | Veikla | Paslaugos | Teisinė informacija | Nuorodos | DUK | Rinkmenos

- Neblaivus darbuotojas – papildoma rizika
- Nušalinimo nuo darbo dėl neblaivumo (girtumo) ar apsvaigimo nuo psichiką veikiančių medžiagų metodinės rekomendacijos
- Neblaivus darbe - kokie padariniai? Atmintinė darbuotojui
- Jei darbe - neblaivus darbuotojas. Atmintinė darbdaviui
- Rekomendacijos dėl alkoholio darbe, kaip rizikos veiksnio, šalinimo šalies įmonėse, įstaigose, organizacijose
- Klausimynas darbdaviui pasitikrinti, kaip įmonėje įgyvendinamos su neblaivumu darbe susijusių nelaimingų atsitikimų darbe (avarijų) prevencijos priemonės
- Alkoholio ir tabako kontrolės 2012-2014 metų programos ataskaita

Sąrašas įmonių, kuriose 2013 metais žuvo ar buvo sužaloti darbe neblaivūs darbuotojai

(Surašyti N-1 formos aktai; 2014-01-21 duomenys)

Eil. Nr.	Įmonės pavadinimas	Ekonominė veika	Darbuotojų skaičius	Nukentėjusiojo profesija	Nustatytas nukentėjusiojo kraujyje etilo alkoholio kiekis (promilėmis)	Trumpos aplinkybės
1.	UAB „Ritista“ (Gineitiškės, Vilniaus r.)	Grindų ir sienų dengimas	14	Nekvalifikuotas atsitiktinių darbų darbininkas	2,69 ‰	Žuvo gaisro metu.
2.	UAB „Ritista“ (Gineitiškės, Vilniaus r.)	Grindų ir sienų dengimas	14	Vairuotojas	2,0 ‰	Žuvo gaisro metu.
3.	UAB „Laukgusta“ (Varėna)	Krovininis kelių transportas	28	Vadybininkas mechanikas	2,17 ‰	Nukrito pro pakabinamose lubose atsiverusį plyšį iš 4,4 m aukščio ir **sunkiai** susižalojo.
4.	UAB „Strektė“ (Šiauliai)	Gyvenamųjų ir negyvenamųjų pastatų statyba	54	Zemkasys	2,14 ‰	Nukrito nuo pastolių iš 1,4 m aukščio ir **sunkiai** susižalojo.
5.	UAB „Conresta“ (Vilnius)	Gyvenamųjų ir negyvenamųjų pastatų statyba	131	Betonuotojas	1,42 ‰	Nukrito nuo mobilaus pastolių bokštelio iš 4,2 m aukščio ir **sunkiai** susižalojo.
6.	UAB „VA Statyba“ (Alytus)	Gyvenamųjų ir negyvenamųjų pastatų statyba	55	Statybininkas	2,09 ‰	Nukrito nuo pastato laiptų maždaug iš 2,6 m aukščio ir **sunkiai** susižalojo.
7.	Simono Gaudėšiaus gimnazija (Šilalė)	Vidurinis ugdymas	97	Elektrikas	2,14 ‰	Nukrito nuo stogelio, esančio virš gimnazijos valgyklos pastato durų, maždaug iš 3 m aukščio ir **sunkiai** susižalojo.
						Šaltkalvio-suvirintojo vairuojamas krovininis

Ar ži

Informacija pagal ekonomines veiklas

STATYBA | KASYBA | MAISTO PRODUKTŲ GAMYBA | ŽEMĖS ŪKIS | MIŠKININKYSTĖ | METALO GAMINIŲ GAMYBA | TRANSPORTAVIMAS SANDĖLIAVIMAS | TRANSPORTO PRIEMONIŲ REMONTAS | CHEMIJOS PRODUKTŲ GAMYBA | PREKYBA | VANDENSTIEKIMAS, ATLIEKŲ TVARKYMAS | ELEKTROS TIEKIMAS | MEDIENOS POPIERIAUS GAMINIAI

E. paslaugų darbdaviams sistema EPDS

- Darbo ginčai
- Darbo santykių pasibaigimas
- DSS būklės ataskaitos
- DSS mokymas ir atestavimas
- Laikinasis įdarbinimas
- Neblaivaus darbo pavojai
- Potencialiai pavojingi įrenginiai
- Metodinės rekomendacijos
- Nelaimingi atsitikimai
- Nelegalus darbas
- Viešosios konsultacijos
- Interaktyvus rizikos vertinimas OiRA
- Socialinis dialogas
- VDI - jaunimui
- VDI darbuotojams

Start | LT | 10:05 2014.03.25

МЕРОПРИЯТИЯ ИНСПЕКЦИИ ТРУДА.
ЦЕЛЕВАЯ РУБРИКА

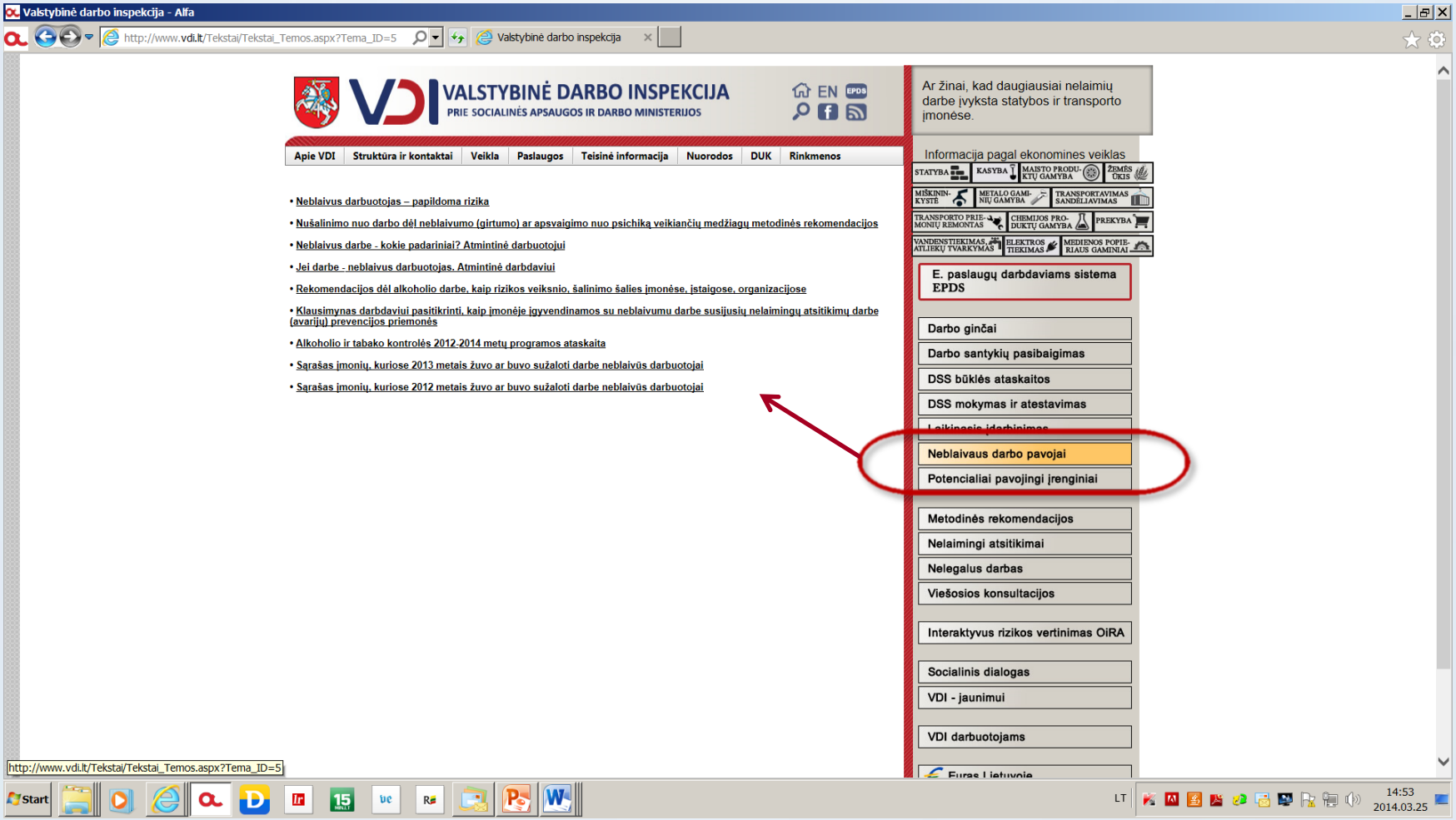

МЕРОПРИЯТИЯ ИНСПЕКЦИИ ТРУДА.
ПИСЬМА РАБОТОДАТЕЛЯМ

- Письма высылаются всем работодателям того сектора экономической деятельности, в котором произошел несчастный случай.
- За два года таких писем было 12.
- В письмах напоминается об опасностях алкогольного опьянения на работе, перечисляются предприятия, на которых произошли несчастные случаи из-за употребления алкоголя, обстоятельства этих случаев и установленные нарушения.

НЕ УПОТРЕБЛЯЙ АЛКОГОЛЬ НА РАБОТЕ – НЕ РИСКУЙ ВСЕМ!!!